



WINCOPRO 2023

WINCOPRO est un puissant logiciel de calcul des tantièmes

Découvrez les nouvelles fonctionnalités pour vos éditions



License: WINCEO

Menu: Copropriété, Gestion des lots, Calcul des lots, Gestion des charges, Calcul des charges, Edition, Configuration, Outils

N°	Lot	D	Batiment	Escalier	ASC	Nature	Niveau	Tant. Definitif	Ajust.	Modif.	Tant. Calcule	Superficie	C. Adopte	S. Ponderee	S. Habitable	H. Normale	H. Reelle	C. Hauteur	C. Moyen	Volume	Nouvelle Quota Part	Voirie	Proprio		
1	A	A	A	A		Appartement Type 2	RDC	237			237,41	50,00	0,600	30,00	50,00					0,600		test			
2	A	A	A	A		Appartement Type 2	1 er étage	125			125,19	218,00	1,000	218,00	218,00						1,000				
3	A	A	A	A		Appartement Type 3	2 ème étage	136			136,77	193,00	0,855	165,00	193,00						0,855				
4	A	A	A	A		Appartement Type 4	3 ème étage	165			165,41	154,00	0,948	146,00	154,00						0,948				
5	A	A	A	A		Appartement Type 1	3 ème étage	546			546,35	69,00	1,000	69,00	69,00						1,000				
6	B	B	B	B		Appartement Duplex	RDC	1124			1124,38	158,00	0,899	142,04	158,00						0,899				
7	B	B	B	B		Appartement Type 3	1 er étage	1266			1266,07	178,00	0,969	169,98	178,00						0,969				
8	B	B	B	B		Commerce	2 ème étage	2375	1		2374,12	150,00	2,000	300,00	150,00						2,000				
9	ZZ	A				Parking n°1	1 er sous-sol	38			37,99	12,00	0,400	4,80	12,00						0,400				
10	ZZ	B				Parking n°2	1 étage	38			37,99	12,00	0,400	4,80	12,00						0,400				
11	ZZ	A				Parking n°3	13 ème étage	38			37,99	12,00	0,400	4,80	12,00						0,400				
...	
Somme								9000	1			1300,00		1263,63	1300,00										

Rechercher un lot: Nbre de lots: 15 Lot n° 1

Menu: Lots Divisés, Descriptifs, Saisie des charges, Descriptif de l'immeuble

Lot	Type	Surface	Surface au Sol	C. Nature	C. Distrib	C. Hauteur	C. Niveau	C. Escalier	C. Suppl	C. Moyen	S. Ponderee	H. Normale	H. Reelle	S. Habitable	Selection	Sel. Ponderee	Sel. Volume	Ordre	Bât. Mat.
1	Balcon	25,00	9,00	0,2000	1,00000	1,00000	1,00000	1,00000	1,00000	0,2000	6,000		2,50					1	A
1	Salle à manger	25,00	37,00	1,0000	1,00000	1,00000	1,00000	1,00000	1,00000	1,0000	25,000		2,50					2	A
Somme		50,00	46,00								30,000								

Wincopro 2023(0,2401) Copropriété - Exemple Répertoire des copros - C:\Travail\Bureau\Developpement\Wincopro\24\Wincopro2023(0,24) - 10/06/2019 17:07:31 MAJ

Fort d'une expérience de plus de 26 ans, WINCOPRO a été créé par des professionnels et harmonisé pour une utilisation optimale de l'outil.

Développé avec WINDEV, lui apportant de la souplesse, une grande stabilité et une puissante base de données.

Fonctions

Wincopro est un logiciel qui calcule les tantièmes d'une copropriété afin de procéder à la répartition des charges.

Le logiciel de copropriété assure plusieurs fonctions :

- Le calcul des tantièmes généraux
- L'édition des répartitions des charges de copropriété
- Et l'édition des descriptifs de lots selon une présentation requise

A partir d'une saisie des lots (numéro, nature, niveau, superficie, coefficient) le logiciel calcule :

- Les autres coefficients (hauteur, coefficient moyen) d'une manière arithmétique, géométrique ou mixte avec trois décimales.
- Les surfaces pondérées.
- Les tantièmes généraux.
- La répartition des charges par bâtiment dans la copropriété.
- La répartition des charges par lots selon la configuration du bâtiment, et l'affectation des ascenseurs, escaliers, parkings, etc.

Édition selon la présentation requise par les Notaires : la version de Wincopro permet d'éditer tous vos documents au format Word - PDF - HTML - XML - XLS

De plus il permet :

- d'envoyer par email une copropriété au format zippé
- de convertir des anciennes copropriétés (au format DBF) vers le nouveau format de base de données.
- d'envoyer des documents par email au format PDF

Editions au format interne, Word, Excel, PDF

- Édition document de travail du tableau pour visite des lieux, mesure des surfaces, et du coefficient relatif à la nature du lot. Si le coefficient n'est pas précis
- Édition d'un tableau de contrôle avant édition définitive des tantièmes généraux affichant les éléments de calcul, non spécifiés dans le tableau des tantièmes.
- Tableau des coefficients, détail des calculs.
- [Fonction Recto-Verso sur simple clic](#)
- [Fonction Noir et Blanc sur simple clic depuis l'aperçu avant l'impression](#)

La gestion de la base de données

Toutes les listes déroulantes sont modifiables à souhait. Quand l'outil est installé vous êtes indépendant pour rajouter tout ce que vous désirez dans ces listes qui vous permettent de choisir vos options.

Le Logiciel **WINCOPRO** pour Windows s'appuie sur la base de données **Hyper File**. Cette base de données, est utilisée sur **plusieurs millions de postes**. Elle dispose d'un moteur **fiable et robuste**

Liste des dossiers



Tableau de calcul



Editions Tantièmes Généraux (Word)

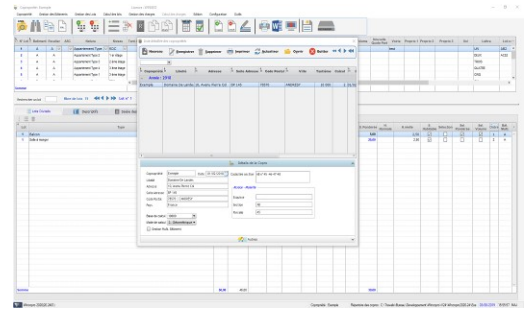
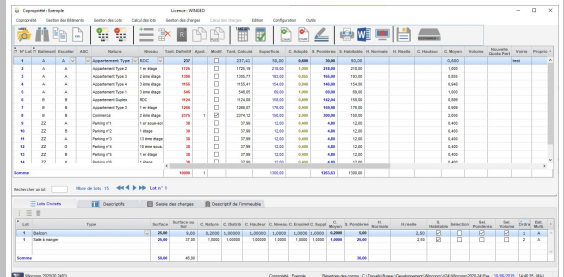
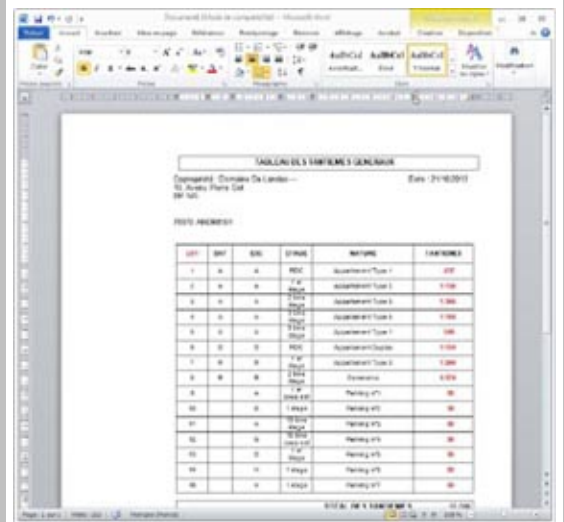

Edition des charges sous Excel

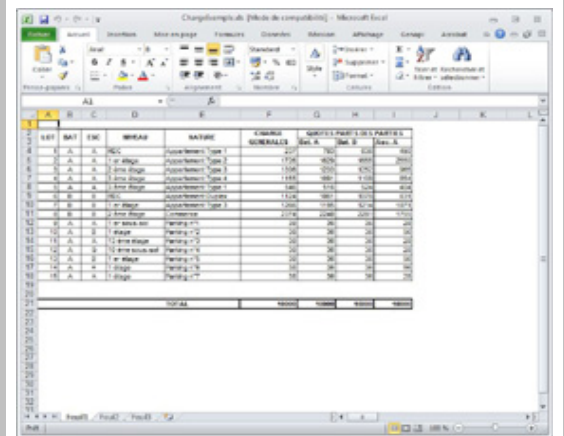

EVOLUTIONS GENERALES :

- **Nouveau format dotx des modèles Word.**
- **Simplification de la modification des modèles Word (2021).**
- **Gestion séparée des charges spéciales.**
- **Amélioration de l'exportation directe vers le logiciel GENAPI au format XML.**
- **Edition d'un règlement de copropriété au format Word.**
- **Nouvelle édition « Loi ELAN » (2021)**
- **Optimisation de la gestion des PC (parties communes)**

- **Sauvegarde et restauration.**
- **Sauvegarde automatique sur des opérations sensibles (Suppression, Ajout....)**
- **Agrandissement de la fenêtre saisie du descriptif.**
- **Ajout de deux générations de descriptif.**
- **Création d'une nouvelle base de calcul (Nombre de personnes par nature de lot).**
- **Rechercher /Remplacer dans la saisie du descriptif.**
- **Lecteur PDF / Traitement Texte / Tableur.**
- **Fonction permettant de fusionner deux copros.**
- **Fonction de recopie des coefficients des lots divisés sur une série de lots.**
- **Contrôle orthographique.**
- **Fonction incrémentation de la nature du lot.**
- **Edition sous Word « Descriptif des lots et des charges spéciales de bâtiments.**

- Personnalisation de l'interface.
- Génération de pdf (Norme pdf/a, Signature PDF)
- Possibilité d'ajouter un champ Note dans les fenêtres.
- Générer un descriptif supplémentaire (Bâtiments + Et +Type +Lotdiv)
- Génération du descriptif sur une série de lots.
- Ancrages verticaux.
- Menu de type Ruban de l'aperçu avant impression.
- Export vers Word des tableaux présent dans un état.
- Génération de l'aperçu plus rapide.
- Ajout et suppression des lots en séries (Charge).
- Gestion des charges multi-bâtiments
- Base de calcul des charges : Volume (lots divisés).
- Affichage de la base de calcul des charges.
- Saisie en série des lots divisés.
- Optimisation des insertions de lots.
- Visualisation sous Google Maps de l'adresse de la copropriété.
- Mémorisation de documents externes (Word, Autocad...) dans la base de données.
- Configuration des paramètres d'impression depuis l'aperçu avant impression.
- Tantièmes approchés par sélection de lots
- Calcul des tantièmes de charges par sélection de lots.

Outre les fonctions citées ci-dessus, la nouvelle version de WINCOPRO contient des fonctions utiles et innovantes (Edition des documents au format Word-Excel-PDF); elle a fait l'objet d'améliorations majeures !

Notre politique

- **Simplicité** d'utilisation,
- **Sa logique**
- La précision et **la lisibilité** des informations qu'il restitue
- Les mises à jour régulières basées sur vos requêtes
- **Notre assistance** pour toute question relative au logiciel, votre équipement, votre formation.

POUR TOUTE INFORMATION COMPLEMENTAIRE

VOUS POUVEZ NOUS CONTACTER :

WINGEO.FR

M.Bouchentouf

11 rue Beaulieu - 60000 Beauvais

Téléphone : 03 44 08 81 29

Notre Site : www.wingeo.fr

Contact email : support@wingeo.fr

APPLICATIONS REQUISES :

Envoi d'e-mails : Outlook Express®, Outlook® (MS Office), compatible Excel®200 ou supérieur (composant MS Map). PDF : Acrobat Reader®. Microsoft Word® 2000, XP, 2003,2007 ou 2010. Navigateur Internet : Internet Explorer®

CONFIGURATION CONSEILLÉE POSTE CLIENT :

Windows 2010,Huit,Seve Vista, XP Prot - Résolution 1024x768, 65.000 couleurs - 10 Go d'espace disque disponible.

CONFIGURATION CONSEILLÉE MONOPOSTE :

Windows 10,Huit,Seve Vista, XP Prot - Résolution 1024x768, 65.000 couleurs - 10 Go d'espace disque disponible.

CONFIGURATION CONSEILLÉE SERVEUR :

Serveur Processeur intel - 2 Go de RAM - Windows® Server 2003, XP Pro, Vista ou Seven, Huit,W10-11- Disque dur S-ATA ou SCSI, 15 Go d'espace disque disponible après configuration - Graveur de DVD - Réseau 100 Mbits - Switch.



P.R.C - FACTURATION – ARCHIVAGE 2023, la référence !

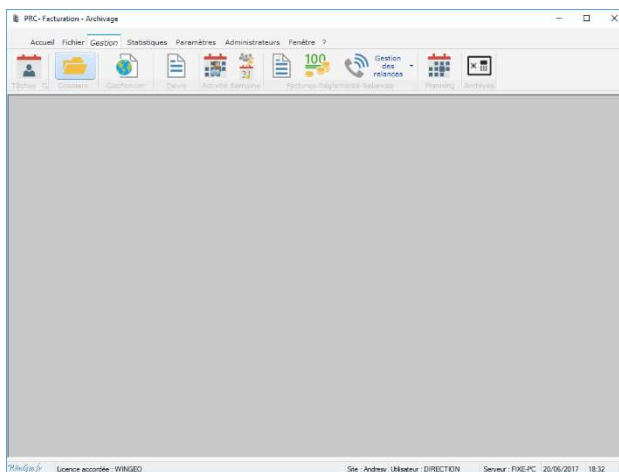
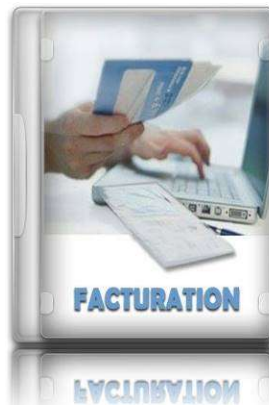

Découvrez maintenant PRC-FAC-ARC 2023, le premier progiciel vraiment dédié à la gestion de cabinet.

Ce progiciel a été créé par des professionnels et harmonisé pour une utilisation optimale de l'outil. Développé avec WINDEV, lui apportant de la souplesse, une grande stabilité et une puissante base de données.

PRC-FAC-ARC 2023 offre le meilleur des logiciels de gestion intégrés dans une solution unique et garantit ainsi une productivité accrue, une réactivité commerciale optimisée et la croissance de l'entreprise.

PRC-FAC-ARC 2023 offre en standard une richesse fonctionnelle qui répond aux besoins avancés de gestion des cabinets.

Le logiciel couvre l'ensemble des besoins : gestion des dossiers, gestion des couts ... Il garantit à tous les services du cabinet de collaborer à partir d'un outil de travail unique.

Le partage des données entre tous les acteurs de l'entreprise à partir d'une base de données unique assure à tous les collaborateurs de capitaliser sur le travail de chacun.

Fonctions

Prix de Revient Chantiers

- Gestion des dossiers (fiches détaillées internes et externes)
- Formulaire de saisie ultra simplifié
- **Passerelle vers des sites partenaires** comme Google Maps, **GEOFONCIER**
- Liens vers les logiciels **GEOFONCIER**
- Gestion des requérants, propriétaires, payeurs, acquéreurs et riverains
- Gestion du planning (collaborateurs, des dossiers à livrer)
- Gestion des collaborateurs de votre cabinet
- Gestion de l'activité de la semaine (par semaine et par collaborateur)
- Gestion des couts, impressions de listes paramétrables.
- Gestion des documents (éditeur de lettres type, contrats, Modification parcellaire Cadastral, mandats...)
- Analyses statistiques (dossiers, tâches, activités, responsables, intervenants, clients, fiche de frais...)
- Les RECHERCHES sélectionnées directement sur la CARTE de votre secteur (Centoïde x, y)
- Tous les fichiers de base sont paramétrables directement du logiciel.
- Agenda journalier et hebdomadaire
- Impressions fiches dossiers (standards ou personnalisées)
- Tous les croisements, requérant - propriétaire, payeur - acquéreur-riverain, ...à la fois dans la commune du dossier sont possibles. Désormais vous cliquez sur des villes.

EDITEUR D'ETATS

- Envoi d'emails et courriers imprimés
- Les documents sont envoyés en HTML, PDF, ou WORD
- Puissant Moteur de recherche des clients : requérants/propriétaires/payeurs/acquéreurs/riverains/Cadastres
- Statistiques diverses, Performances Financières du cabinet, des collaborateurs.
- **Importation des données du SPDC**
- **Edition du Procès Verbal de Bornage Normalisé**

Facturation

- Gestion des devis
- Duplication du devis
- Transfert du devis en facture
- Gestion des factures et des avoirs
- Edition au format Word, PDF, HTML...
- Envoi des pièces commerciales par email
- Gestion des relances (Manuelle ou automatique)
- Possibilité de transfert en comptabilité
- Saisie des règlements
- Statistiques des factures
- Edition du chiffre d'affaires (par période, par client, par dossier...)
- Personnalisation des modèles (Word)

Archives

- Gestion des dossiers issus du PRC.
- Recherche et analyse des dossiers.
- Impression des dossiers (Word, PDF, HTML).
- Réintégration des dossiers vers PRC.
- Archivage par dossier ou par date de clôture.

Fiche Dossier

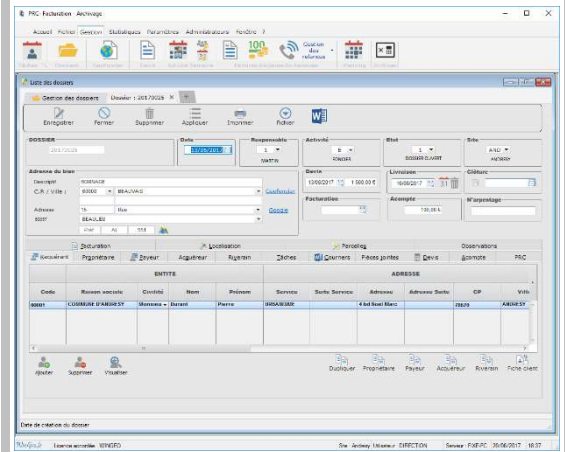

Transfert vers GEOFONCIER

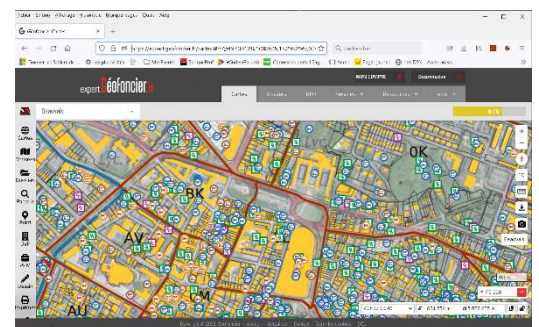

Statistique des dossiers

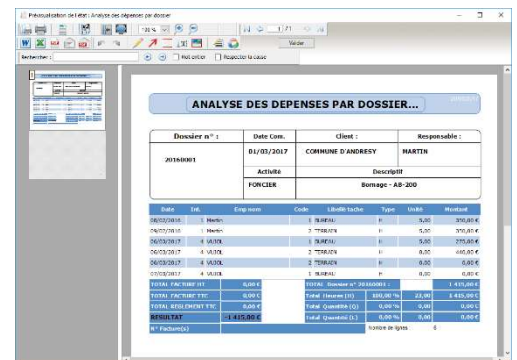

Gestion des factures



La présentation de PRC-FAC- ARC 2023 :

La page d'accueil vous permet d'avoir une vue immédiate sur vos dossiers journalier et hebdomadaire.

L'insertion d'un nouveau dossier (la fiche du dossier)

- Création de la fiche du dossier, avec détails des clients, de l'activité, adresse du dossier, actuel propriétaire requérant, payeur, acquéreur, riverain, références cadastrales, acomptes, pièces jointes, infos complémentaires telles que la situation géographique, description du dossier, etc..., les références internes comme le responsable, les familles d'activités, les centroïdes, importer directement les coordonnées Lambert à partir de GeoFoncier et transférer vos données saisies dans base de données GeoFoncier. Visualiser les dossiers dans Google Maps, **GéoFoncier**
- Gestion des documents (photos, plans, documents Word...) : ajouter, modifier, supprimer des documents pour chaque dossiers. **Nouveau : importation des données du SPDC (Riverains) aucune ressaisie.**
- Recherche croisée dans les dossiers.

La recherche de dossiers ou de clients

Un moteur de recherche puissant vous permet de rechercher n'importe quel type de dossier avec n'importe quel critère, du lieu à l'activité du dossier, du numéro de cadastres, du responsable en passant par une recherche par client.

Les recherches sont aussi lancées par commune, en cliquant sur les villes concernées. Nouveau : Recherche multi champ à partir d'une seule Zone de saisie.

La saisie dossier facturation, règlement et relance

Une fois les dossiers saisis, tout devient simple, les éditions de dossiers se paramètrent selon tous les critères de votre choix.

L'export vers **GeoFoncier** est automatique.

Les champs à saisir sont semi-automatique.

L'envoi des dossiers vers le WEB GEOFONCIER se fait en 3 clics.

Importation des dossiers de GEOFONCIER vers PRCFACT

L'édition de la facture ou du devis est simplifiée par les procédures suivantes :

- Les coordonnées client s'affichent automatiquement sur appel du code
- Le libellé standard correspondant à chaque code article sera tiré de "La Nomenclature des Travaux et Prestations" (Bibliothèque créée par votre cabinet)

Sur simple appel du code article, la dénomination standard ainsi que son prix s'affiche à l'emplacement voulu. Celles-ci peuvent être modifiées pour la facture ou le devis en cours d'édition.

Cette fonctionnalité permet de ne pas avoir à réécrire le descriptif des articles sans pour autant avoir la rigidité des procédures automatiques.

En effet, des détails de libellés peuvent être saisis en mode traitement de texte.

D'une seule opération, le devis peut être transféré vers la facture (pas de double saisie). La facture ainsi faite peut être à son tour modifiée.

Néanmoins, il est possible d'éditer une facture sans passer pas le devis.

Bien que vous ayez la possibilité de répertorier les coordonnées d'un client et de les rappeler à tout moment, il n'est pas obligatoire d'avoir enregistré ces coordonnées avant l'édition d'une facture.

La saisie des règlements se fait par l'intermédiaire du formulaire «Gestion des règlements ».

Importation SPDC

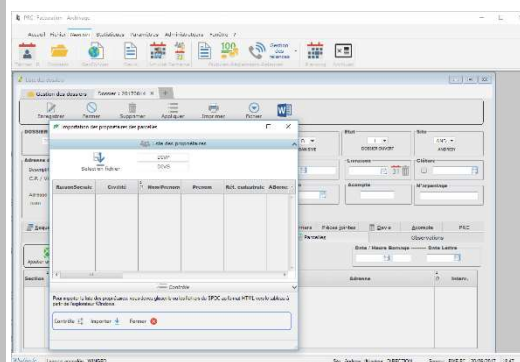

Edition du procès-verbal de Bornage

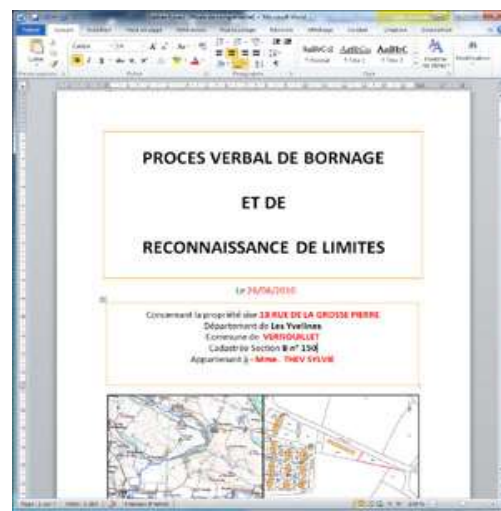

Fiche Facture

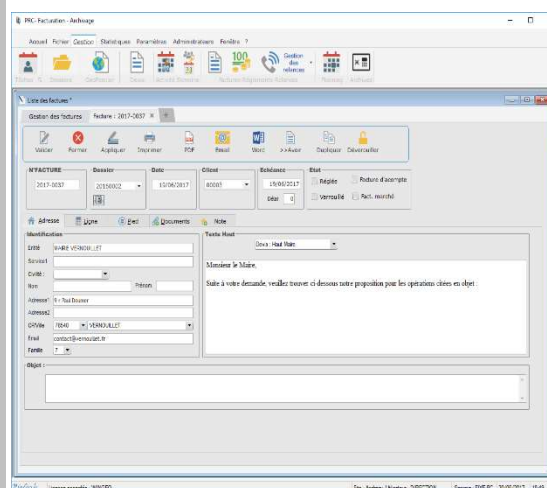

L'analyse du dossier

Le formulaire de l'activité de la semaine permet d'affecter les dépenses du dossier par tâche et par collaborateur.

L'affectation des débourss par poste, chantier, responsable, type de tâche et la mise à jour des soldes, sont instantanées et automatiques.

Les cumuls de ces montants, en parallèle, permettent un **suivi analytique** et un **prix de revient par chantier**, ainsi qu'une situation de trésorerie de l'ensemble des travaux en cours ou exécutés. Ils font apparaître à tout moment les montants des dépenses, encaissements, factures, soldes clients, pour :

- Tous les travaux enregistrés (C.A. Global)
- Travaux en cours
- Travaux en cours non facturés
- Travaux facturés non soldés (clients débiteurs)
- Analyse croisée des données sous forme de tableau croisé dynamique est possible.

Cumul par période et sur l'année, selon différents tris (par responsable, client, nature des travaux, par tâches, etc...) La durée de la période (semaine, quinzaine, mois, trimestre) est à définir par l'utilisateur.

L'utilisateur peut à tout moment obtenir l'affichage de ces informations à l'écran comme sur imprimante (Microsoft Word, PDF, HTML...)

La gestion de la base de données

Toutes les listes déroulantes sont modifiables à souhait. Quand l'outil est installé vous êtes indépendant pour rajouter tout ce que vous désirez dans ces listes qui vous permettent de choisir vos options.

Vous gérez ainsi les types de dossiers, les nombres, les intervenant, les villes, les rues, etc.

Le Logiciel **PRC-FAC-ARC 2023** pour Windows s'appuie sur la base de données **HyperFile Client/Serveur**. Cette base de données, conçue par PC Soft, est utilisée sur **plusieurs millions de postes**. Elle dispose d'un moteur **fiable et robuste**.

Les principaux avantages de la base de données Client/Serveur sont :

Sécurité

Le moteur de HyperFile Client/Serveur n'est pas sensible aux arrêts intempestifs des postes clients. On diminue donc le risque d'avoir des index corrompus.

Accès à distance

La couche de communication pour l'accès à distance est intégrée au moteur, ce qui permet un accès direct à partir d'une simple adresse IP, même au travers d'Internet.

Gestion des droits

Une gestion complète des droits d'accès aux données est possible, avec gestion d'utilisateurs, de mots de passe, de groupes... Tout cela est mis en œuvre de façon très simple au travers du centre de contrôle.

Saisie de l'activité de la semaine

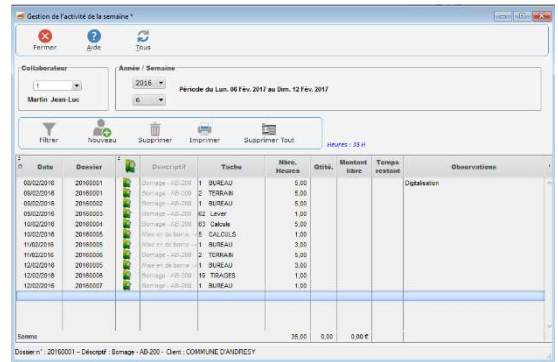

Statistique dossiers

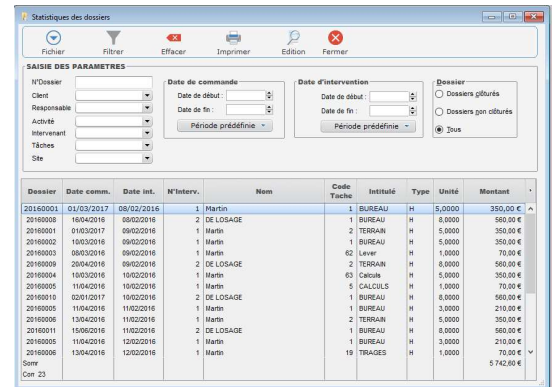

Edition des statistiques



Tableau de bord



Outre les fonctions citées ci dessus, cette version permet à un site de suivre l'ensemble de l'activité à distance. Le logiciel permet de se connecter à la base de données centrale depuis un ordinateur distant relié à internet (Portable)

Notre politique

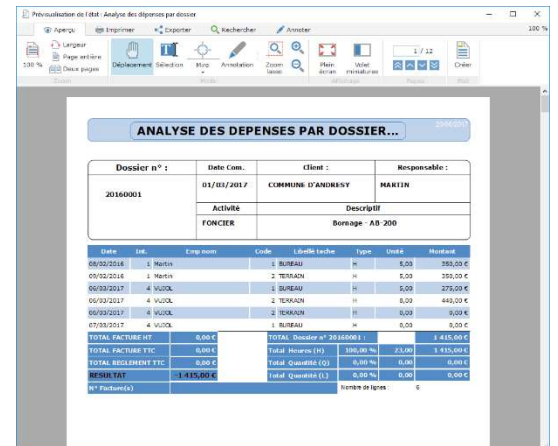
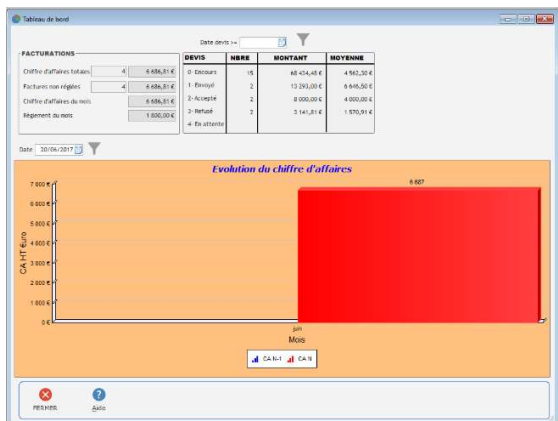
- **Simplicité** d'utilisation,
- Sa **logique**
- **La précision** et la lisibilité des informations qu'il restitue
- Les mises à jour régulières basées sur vos requêtes
- **Notre assistance** pour toute question relative au logiciel, votre équipement, votre formation.

Votre réseau interne

La formule PRC-FAC-ARC 2023 « tout inclus » vous permet à **moindre coût** d'organiser votre réseau interne avec le poste serveur et **un nombre illimité de postes clients**. Installation simplifiée et supervisée par nos conseillers.

Désormais, tous vos collaborateurs peuvent travailler en même temps, chacun sur leur poste, avec un système totalement sécurisé.

La sécurité dans PRC-FAC-ARC 2023 :

- **L'accès au Logiciel ?** Protégé par un mot de passe
- **L'accès aux dossiers ?** Tous les collaborateurs possèdent leur mot de passe
- **L'accès aux options du logiciel ?** (Financières, commerciaux, identité) protégé par mot de passe



POUR TOUTE INFORMATION COMPLEMENTAIRE VOUS POUVEZ NOUS CONTACTER :

WINGEO.FR

M.Bouchentouf

11 rue Beaulieu - 60000 Beauvais

Téléphone : 03 44 08 81 29

Notre Site : www.wingeo.fr

Contact email : support@wingeo.fr

APPLICATIONS REQUISES :

Envoi d'e-mails : Outlook Express®, Outlook® (MS Office), compatible Excel®2010 ou supérieur. PDF : Acrobat Reader®. Microsoft Word® 2010, XP, 2003 ou supérieur. Navigateur Internet : Internet Explorer®

CONFIGURATION CONSEILLÉE POSTE CLIENT :

Pentium® Corel Duo - 4 Go de RAM - SP2, -- Seven - Huit - 10 - Résolution 1024x768, 65.000 couleurs - 10 Go d'espace disque disponible.

CONFIGURATION CONSEILLÉE MONOPOSTE :

Pentium® Corel Duo - 1 Go de RAM - Windows Seven ou Windows 10 - Résolution 1024x768, 65.000 couleurs - Disque dur 7200 TPM minimum, 10 Go d'espace disque

CONFIGURATION CONSEILLÉE SERVEUR :

Serveur dualcore 3.8 GHz - 2 Go de RAM - Windows® Server 2008, 2012, Windows 8 Disque dur S-ATA ou SCSI, 15 Go d'espace disque disponible après configuration - Graveur de DVD - Réseau 1000 Mb/s - Switch.



URBANISME

URBANISME est un puissant logiciel de gestion des documents administratifs.

Découvrez les nouvelles fonctionnalités pour vos éditions



Fort d'une expérience de plus de 18 ans, URBANISME a été créé par des professionnels et harmonisé pour une utilisation optimale de l'outil.

Développé avec WINDEV, lui apportant de la souplesse, une grande stabilité et une puissante base de données.

Fonctions

URBANISME est un logiciel de gestion des dossiers administratifs.

Une seule fiche de saisie pour la réalisation de tous les courriers nécessaires aux démarches administratives.

Tous les documents sont paramétrés de façon à être imprimés automatiquement.

Le logiciel d'urbanisme assure plusieurs fonctions :

- Saisie automatisée des documents au format PDF (**Certificat d'urbanisme, Permis de construire ...**)
- Saisie automatisée du site service professionnelle (de données cadastrales, RU Paris...)
- Tris et tableaux de situation systématique de tous les dossiers.
- Facturation et suivi de factures.
- Relevés d'honoraires par études et par cleric.
- Editions et relances des impayés.
- Statistiques annuelles.
- Gestion fichier clients et fichier cadastres
- Agenda permet de visualiser la livraison des dossiers.
- Archivage des dossiers.

Pour chacune de ces opérations, l'utilisateur dispose d'un menu lui permettant d'effectuer un choix nouveau, de revenir au menu précédent, ou de quitter le programme.

la version d'URBANISME permet d'éditer tous vos documents au format Word - PDF - HTML - XML - XLS

La frappe des documents est évitée et la facturation assure un gain de temps considérable. Les tableaux de bord permettent un contrôle rigoureux et une parfaite tenue des dossiers qui traînent. L'archivage permet de retrouver un dossier déjà traité.

Conçu et réalisé avec le concours de plusieurs Géomètres Experts, pour la gestion intégrale des dossiers d'urbanisme, depuis la demande de construction d'un dossier jusqu'à l'archivage de ceux-ci, en passant par le suivi de toutes les démarches et la facturation.

Quand l'outil est installé vous êtes indépendant pour rajouter tout ce que vous désirez dans ces listes qui vous permettent de choisir vos options.

Le Logiciel **URBANISME** pour Windows s'appuie sur la base de données **Client/Serveur**. Cette base de données, conçue par PC Soft, est utilisée sur **plusieurs millions de postes**. Elle dispose d'un moteur **fiable et robuste**.

Menu

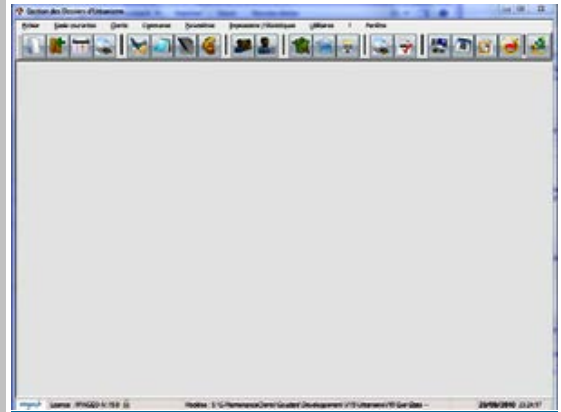

Fiche dossier

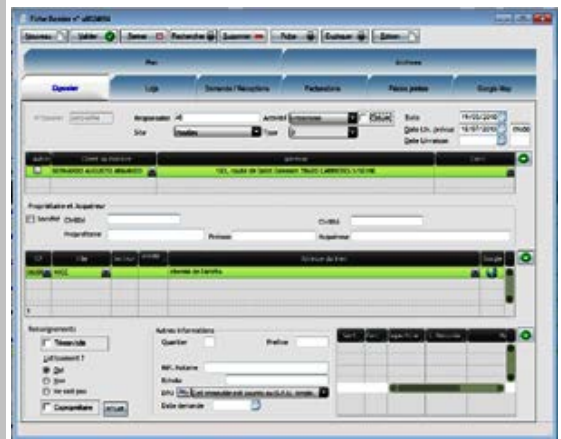

Certificat d'urbanisme



Renseignement communale

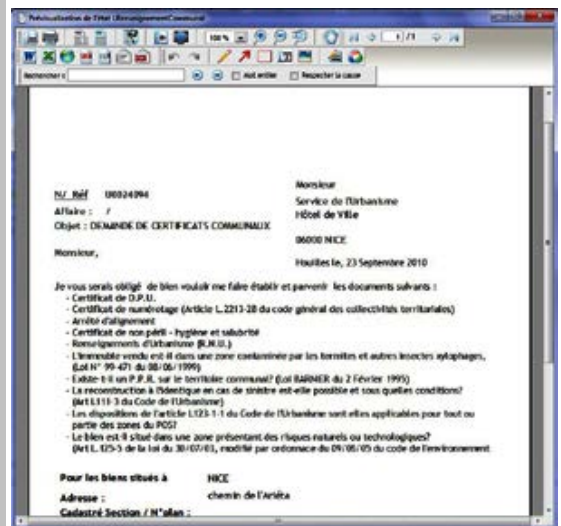

Les principaux avantages de la base de données Client/Serveur sont :

Sécurité

Le moteur de HyperFile Client/Serveur n'est pas sensible aux arrêts intempestifs des postes clients. On diminue donc le risque d'avoir des index corrompus.

Accès à distance

La couche de communication pour l'accès à distance est intégrée au moteur, ce qui permet un accès direct à partir d'une simple adresse IP, même au travers d'Internet.

Gestion des droits

Une gestion complète des droits d'accès aux données est possible, avec gestion d'utilisateurs, de mots de passe, de groupes... Tout cela est mis en œuvre de façon très simple au travers du centre de contrôle.

Outre les fonctions citées ci dessus, la nouvelle version d' URBANISME contient des fonctions utiles et innovantes (Edition des documents au format Word-Excel-PDF); elle a fait l'objet d'améliorations majeures !

Notre politique

- **Simplicité** d'utilisation,
- **Sa logique**
- La précision et **la lisibilité** des informations qu'il restitue
- Les mises à jour régulières basées sur vos requêtes
- **Notre assistance** pour toute question relative au logiciel, votre équipement, votre formation.

Votre réseau interne

La formule URBANISME « tout inclus » vous permet **à moindre coût** d'organiser votre réseau interne avec le poste serveur et **un nombre illimité de postes clients**. Installation simplifiée et supervisée par nos conseillers.

Désormais, tous vos collaborateurs peuvent travailler en même temps, chacun sur leur poste, avec un système totalement Sécurisé.

La sécurité dans URBANISME :

- **L'accès au Logiciel ?** protégé par un mot de passe
- **L'accès aux dossiers ?** Tous les collaborateurs possèdent leur mot de passe
- **L'accès aux options du logiciel ?** (financières, commerciaux, identité) protégé par mot de passe

**POUR TOUTE INFORMATION COMPLEMENTAIRE
VOUS POUVEZ NOUS CONTACTER :**

WINGEO.FR

M.Bouchentouf

11 rue Beaulieu - 60000 Beauvais

Téléphone : 03 44 08 81 29

Notre Site : www.wingeo.fr

Contact email : information@wingeo.fr

APPLICATIONS REQUISES :

Envoi d'e-mails : Outlook Express®, Outlook® (MS Office), compatible Excel®2000 ou supérieur (composant MS Map). PDF : Acrobat Reader®. Microsoft Word® 2000, XP, 2003. Navigateur Internet : Internet Explorer®

CONFIGURATION CONSEILLÉE POSTE CLIENT :

Pentium® Corel Duo - 2 Go de RAM - SP2, XP Pro - Vista - Seven - Huit - 10 - Résolution 1024x768, 65.000 couleurs - 10 Go d'espace disque disponible .

CONFIGURATION CONSEILLÉE MONOPOSTE :

Corel Duo - 1 Go de RAM - Windows XP Pro, - Vista Seven ou Windows 10 - Résolution 1024x768, 65.000 couleurs - Disque dur 7200 TPM minimum, 10 Go d'espace disque

CONFIGURATION CONSEILLÉE SERVEUR :

Intel Xeon - 4 Go de RAM - Windows® Server 2008, Seven Pro - Windows 10 pro * Disque dur S-ATA ou SCSI, 15 Go d'espace disque disponible après configuration - Graveur de DVD - Réseau 1 Gbits - Switch.